

ОПИСАНИЕ ВОЗМОЖНОСТЕЙ

ПО «ПЛАНИРОВАНИЕ ГИА-9»

ВЕРСИИ 10.01

Оглавление

О РЕЛИЗЕ	2
ПОРЯДОК ОБНОВЛЕНИЯ.....	3
Добавлено расписание ГИА на 2018 год	4
Добавлена возможность выбора основного адреса среди нескольких фактических адресов ОО	5
Добавлен дополнительный параметр для выбора участников при распределении их в ППЭ ..	6
Добавлена возможность выбора работников по ФИО при назначении их в ППЭ	7
В отчет ПЛ-06 добавлены номер телефона и e-mail работников	8
Добавлена функциональная возможность для подготовки к проведению итогового собеседования	9
Добавлена функциональная возможность для планирования экзаменов по устным иностранным языкам	10

О РЕЛИЗЕ

Релиз «Планирование ГИА-9» версии 10.01 содержит следующий новый функционал для подготовки проведения ГИА-9 в 2018 году:

- Добавлено расписание ГИА-9 на 2018 год.
- Добавлена возможность выбора основного адреса среди нескольких фактических адресов ОО.
- Добавлен дополнительный параметр для выбора участников при распределении их в ППЭ.
- Добавлена возможность выбора работников по ФИО при назначении их в ППЭ.
- В отчет ПЛ-06 добавлены номер телефона и e-mail работников.
- Добавлена функциональная возможность для подготовки к проведению итогового собеседования.
- Добавлена функциональная возможность для планирования экзаменов по устным иностранным языкам.

Внимание: Для ведения региональной базы в 2017-2018 гг необходимо использовать подсистему «Планирование ГИА-9» версий 10.xx.

Детальное описание возможностей подсистемы «Планирование ГИА-9» версии 10.01 приведено ниже.

ПОРЯДОК ОБНОВЛЕНИЯ

Для установки обновления необходимо:

1. Запустить приложение «Планирование ГИА-9», пройти авторизацию.
2. В главном меню выбрать «Администрирование» – > «Обновление программы».
3. Указать путь к файлу обновления (файл с расширением .update), нажать «Ок».



Рис. 1 - Окно выбора файла обновления

В случае возникновения ошибок в процессе установки обновления, в заявке на горячую линию к описанию ошибки необходимо также прикладывать файл rbd-updater-log.txt, расположенный в папке log на диске с установленным приложением «Планирование ГИА- 9».

Добавлено расписание ГИА на 2018 год

ПО «Планирование ГИА-9» добавлено расписание экзаменов на 2018 год.

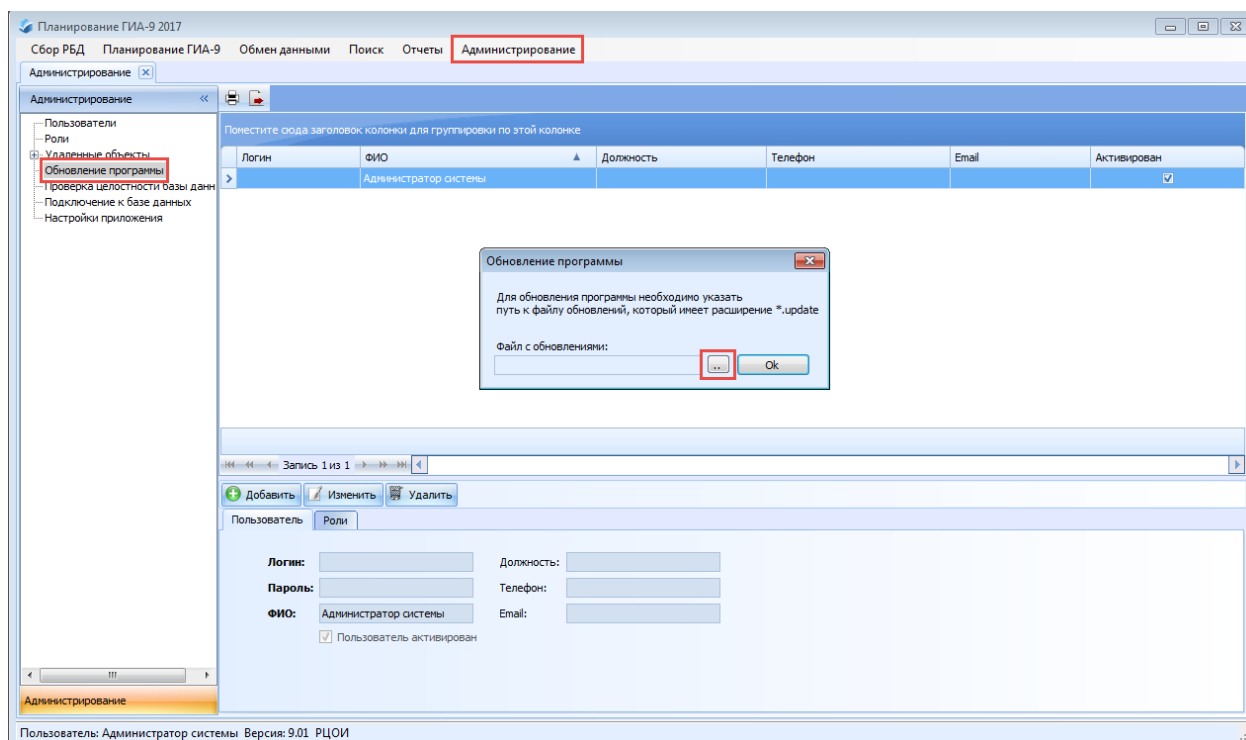
После установки обновления версии 10.01 необходимо убедиться, что расписание успешно добавлено - даты экзаменов можно просмотреть в разделе «Федеральные справочники» -> «Даты экзаменов».

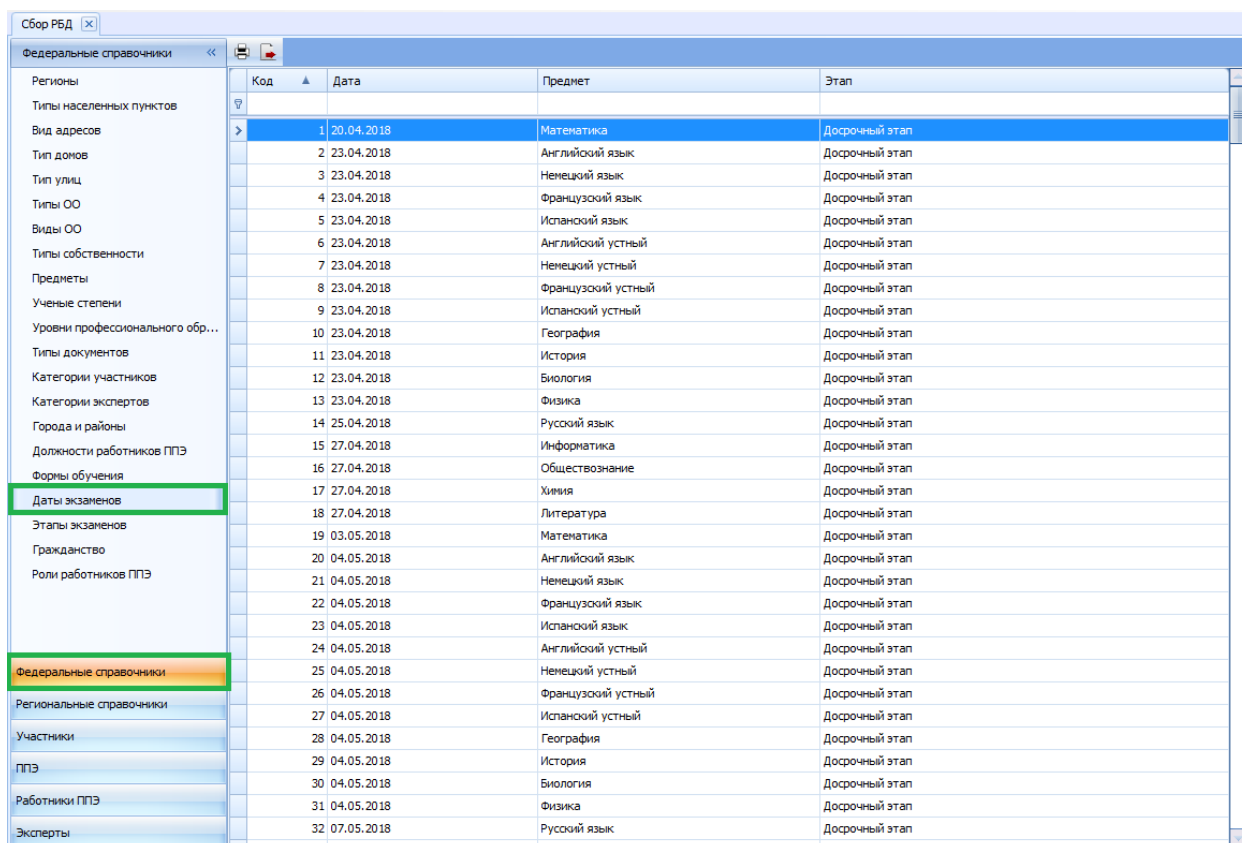

Код	Дата	Предмет	Этап
1	20.04.2018	Математика	Досрочный этап
2	23.04.2018	Английский язык	Досрочный этап
3	23.04.2018	Немецкий язык	Досрочный этап
4	23.04.2018	Французский язык	Досрочный этап
5	23.04.2018	Испанский язык	Досрочный этап
6	23.04.2018	Английский устный	Досрочный этап
7	23.04.2018	Немецкий устный	Досрочный этап
8	23.04.2018	Французский устный	Досрочный этап
9	23.04.2018	Испанский устный	Досрочный этап
10	23.04.2018	География	Досрочный этап
11	23.04.2018	История	Досрочный этап
12	23.04.2018	Биология	Досрочный этап
13	23.04.2018	Физика	Досрочный этап
14	25.04.2018	Русский язык	Досрочный этап
15	27.04.2018	Информатика	Досрочный этап
16	27.04.2018	Обществознание	Досрочный этап
17	27.04.2018	Химия	Досрочный этап
18	27.04.2018	Литература	Досрочный этап
19	03.05.2018	Математика	Досрочный этап
20	04.05.2018	Английский язык	Досрочный этап
21	04.05.2018	Немецкий язык	Досрочный этап
22	04.05.2018	Французский язык	Досрочный этап
23	04.05.2018	Испанский язык	Досрочный этап
24	04.05.2018	Английский устный	Досрочный этап
25	04.05.2018	Немецкий устный	Досрочный этап
26	04.05.2018	Французский устный	Досрочный этап
27	04.05.2018	Испанский устный	Досрочный этап
28	04.05.2018	География	Досрочный этап
29	04.05.2018	История	Досрочный этап
30	04.05.2018	Биология	Досрочный этап
31	04.05.2018	Физика	Досрочный этап
32	07.05.2018	Русский язык	Досрочный этап

Рис. 2 – Даты экзаменов

Для добавления расписания на уровни МСУ и ОО необходимо обновить в МСУ и ОО ПО «Планирование ГИА-9» уровней МСУ/ОО до версии 10.01. Порядок обновления ПО «Планирование ГИА-9» уровня МСУ/ОО аналогичен порядку обновления ПО «Планирование ГИА-9» уровня РЦОИ (раздел «Администрирование» -> «Обновление программы» -> путь к файлу обновления).

Добавлена возможность выбора основного адреса среди нескольких фактических адресов ОО

В ПО «Планирование ГИА-9» добавлена возможность выбора основного адреса среди нескольких фактических адресов ОО.

В карточке ОО на вкладке «Контакты» при редактировании фактического адреса доступна возможность выбрать один из фактических адресов ОО как основной.

На Рис. 3 представлено окно «Редактирование адреса», выбран неосновной адрес.

На Рис. 4 представлено окно «Редактирование адреса», после выбора адреса основным.

Редактирование адреса

Адрес

354654, респ. Мордовия, Большеигнатовский район, г. город, ул. улица, д. 1

> 435473, респ. Мордовия, Ардатовский район, г. Москва, ул. Новая, д. 15

Добавить Удалить

Индекс
435473

Район
Ардатовский район

Тип населенного пункта
Город

Наименование населенного пункта
Москва

Тип улицы
Улица

Наименование улицы
Новая

Тип здания
дом

Номер здания
15

Полный адрес
435473, респ. Мордовия, Ардатовский район, г. Москва, ул. Новая, д. 15

Сделать основным адресом

OK Закрыть

Рис. 3 – Выбор основного адреса ОО

Редактирование адреса

Адрес
> 354654, респ. Мордовия, Большеигнатовский район, г. город, ул. улица, д. 1
435473, респ. Мордовия, Ардатовский район, г. Москва, ул. Новая, д. 15

Добавить Удалить

Индекс
354654

Район
Большеигнатовский район

Тип населенного пункта
Город

Наименование населенного пункта
город

Тип улицы
Улица

Наименование улицы
улица

Тип здания
дом

Номер здания
1

Полный адрес
354654, респ. Мордовия, Большеигнатовский район, г. город, ул. улица, д. 1

Является основным

OK Заккрыть

Рис. 4 – Основной адрес ОО выбран

Добавлен дополнительный параметр для выбора участников при распределении их в ППЭ

В ПО «Планирование ГИА-9» добавлена возможность выбрать для распределения в ППЭ участников, имеющих допуск к ГИА.

Для этого в «Распределении участников» в области «Дополнительных параметров выбора участников и ППЭ» необходимо поставить признак «Только имеющие допуск к ГИА».

Планирование: Распределение участников

Распределение участников

План распределения участни...

Выбор экранов для распределения участника

Русский язык

Дополнительные параметры выбора участников и ПТЗ

Параметры выбора Участников

Все

Нераспределенные

Показывать только участников со спец. рассадкой

Только ивентные доступ к ГИА-9

Параметры выбора ПТЗ

Все ПТЗ

Назначенные на экран

Показывать только ПТЗ по спец. рассадке

Специальный фильтр для ПТЗ:

Контрольные параметры

Не распределено участников: 0

Распределено участников: 0

Выбрано к распределению: 0

Свободных мест в выбранных ПТЗ: 0

Не хватает мест: 0

Всего участников: 0

Выбор участников для распределения

Код кр. наименование ОО > Кл...	Кол-во участников всего	Нераспр. участников	Код ПТЗ
---------------------------------	-------------------------	---------------------	---------

Выбор ПТЗ для распределения

#	Код	Вместимость	Зарезерв.	Распределено участников	Занято на др. экзаменах	Свободно мест
---	-----	-------------	-----------	-------------------------	-------------------------	---------------

Планирование работы ПТЗ

Распределение участников по ПТЗ

Назначение работников ПТЗ

Рис. 5 – Распределение участников по ППЭ

Добавлена возможность выбора работников по ФИО при назначении их в ППЭ

В ПО «Планирование ГИА-9» добавлена возможность выбрать конкретных работников для назначения в ППЭ.

Для этого в «Назначении работников в ППЭ» над общим списком работников в поле «Выбор работников для назначения» необходимо ввести (полностью или частично) Фамилию, Имя или Отчество требующегося работника.

Планирование: Назначение работников ППЭ

Назначение работников ППЭ << Этап: Основной этап Предметы: 1 из 1: 1 - Русский язык

Автоматизированное назначение работников ППЭ

Автоматическое назначение членов ГЭК (РЭК)

Дополнительные параметры выбора и назначения Работников

Должность Работника для назначения: Руководитель ППЭ

Показывать всех работников Показывать только не назначенных в ППЭ Специализация работников: исключает

Показывать только работников требуемой должности

Показывать только работников прикрепленных к ППЭ

Контрольные параметры

Выбрано ППЭ: Назначено работников в выбранных ППЭ: Не хватает работников в выбранных ППЭ: Выбрано работников для назначения:

Параметры группировки работников

По месту работы По ППЭ, к которому прикреплен

Выбор работников для назначения: петр

Работники ППЭ	Возможная должность в ППЭ	Должность назначения	Прикреплен к ППЭ	Назначен в ППЭ на дату	Сертификат
Администрация Большеигнатовс...					
Воронин Петр Михайлович	1-Руководитель...				
Епсренрукн					
Петров Александр Иванович	1-Руководитель...				

Рис. 6 – Назначение работников в ППЭ

В отчет ПЛ-06 добавлены номер телефона и e-mail работников

В ПО «Планирование ГИА-9» модернизирован отчет ПЛ-06 «План работы работников ППЭ»:

- Добавлен столбец «Телефон / Email».

Пример обновленного отчета ПЛ-06 представлен ниже.

Отчет - Просмотреть отчет

План работы работников ППЭ

Код формы: ПЛ-06

Этап: Основной этап
 Экзамены: 29.05.2018 (1 – Русский язык)
 Должность работников: Организатор в аудитории ППЭ
 Отчет сформирован: 30 января 2018 г. в 13:30

Код МСУ / Работника ППЭ	ФИО работника ППЭ	Серия-номер документа	Телефон / Email	Должность по месту работы / место работы	Предметная специализация	Назначения в ППЭ
1	2	3	4	5	6	7
542	Управление по социальной работе администрации Чамзинского муниципального района					
	Петров Александр Иванович	8901-694330	8(684)8842192 ogmytdrvfy.gl@yziv.rc	Должность: Учитель Место работы: 420122 – Муниципальное бюджетное общеобразовательное учреждение "Апраксинская средняя общеобразовательная школа"	Химия	Должность в ППЭ: 2 – Организатор в аудитории ППЭ ППЭ: 1 – Муниципальное бюджетное общеобразовательное учреждение "Ардатовская средняя общеобразовательная школа" Экзамены: 29.05.2018 (Русский язык)
625	Отдел по работе с учреждениями образования, опеки и попечительства несовершеннолетних администрации Большеейгинатовского района					
	Воронин Петр Михайлович	8901-746619	8(123)4567574	Должность: Секретарь комиссии по делам несовершеннолетних и защите их прав Место работы: Администрация Большеейгинатовского муниципального района	Математика	Должность в ППЭ: 2 – Организатор в аудитории ППЭ ППЭ: 1 – Муниципальное бюджетное общеобразовательное учреждение "Ардатовская средняя общеобразовательная школа" Экзамены: 29.05.2018 (Русский язык)

Рис. 7 – Пример отчета ПЛ-06

Добавлена функциональная возможность для подготовки к проведению итогового собеседования

В ПО «Планирование ГИА-9» добавлены инструменты для подготовки к проведению итогового собеседования.

В карточке участника добавлена вкладка «Собеседование». Здесь осуществляется регистрация участника на дату, а также выбор ОО для сдачи итогового собеседования.

Сбор РБД: Участники

Участники

Выбор Код ОО Класс ФИО Код регист... Статус С... Н... Форма ... Кол-во ... Кол-во ... Кол-во д...

12523 9 Иванов Иван Иванович 7231-0710-4... 4567 80... ОГЭ, Д... 2/0/0 2 (1) 0

Кол-во участников: 15

Добавить Изменить Удалить Отчет История изменений Блокировки Дополнительно

Основные Параметры Собеседование Экзамены Профильные предметы Предметы, препод. по сокращенной программе Назначения на экзамены в ППЭ

Выбор	Наименование	Дата	Код ОО	Наименование ОО
<input checked="" type="checkbox"/>	Итоговое собеседование	13.04.2018	20123	МОУ "Лицей №4"
<input type="checkbox"/>	Итоговое собеседование	16.04.2018	0	

Федеральные справочники

Региональные справочники

Участники

ППЭ

Работники ППЭ

Эксперты

Запись 1 из 2

Рис. 8 – Карточка участника, вкладка Собеседование

В раздел «Отчеты» в ПО «Планирование ГИА-9» добавлен новый подраздел «Собеседование»:

- ИС-01 Список распределения участников по ОО (местам проведения);

- ИС-02 Ведомость учета проведения ИС в аудитории;
- ИС-03 Форма протокола эксперта для оценивания ответов участников итогового собеседования.



Рис. 9 – Отчеты «Собеседование»

Добавлена функциональная возможность для планирования экзаменов по устным иностранным языкам

В ПО «Планирование ГИА-9» добавлены инструменты для подготовки к проведению экзаменов по устной части иностранных языков:

- Распределение участников (РЦОИ и МСУ);
- Назначение аудиторий (вручную и автоматически) (РЦОИ и МСУ);
- Рассадка участников и организаторов (только РЦОИ);
- Печать отчетных форм ППЭ (только РЦОИ).

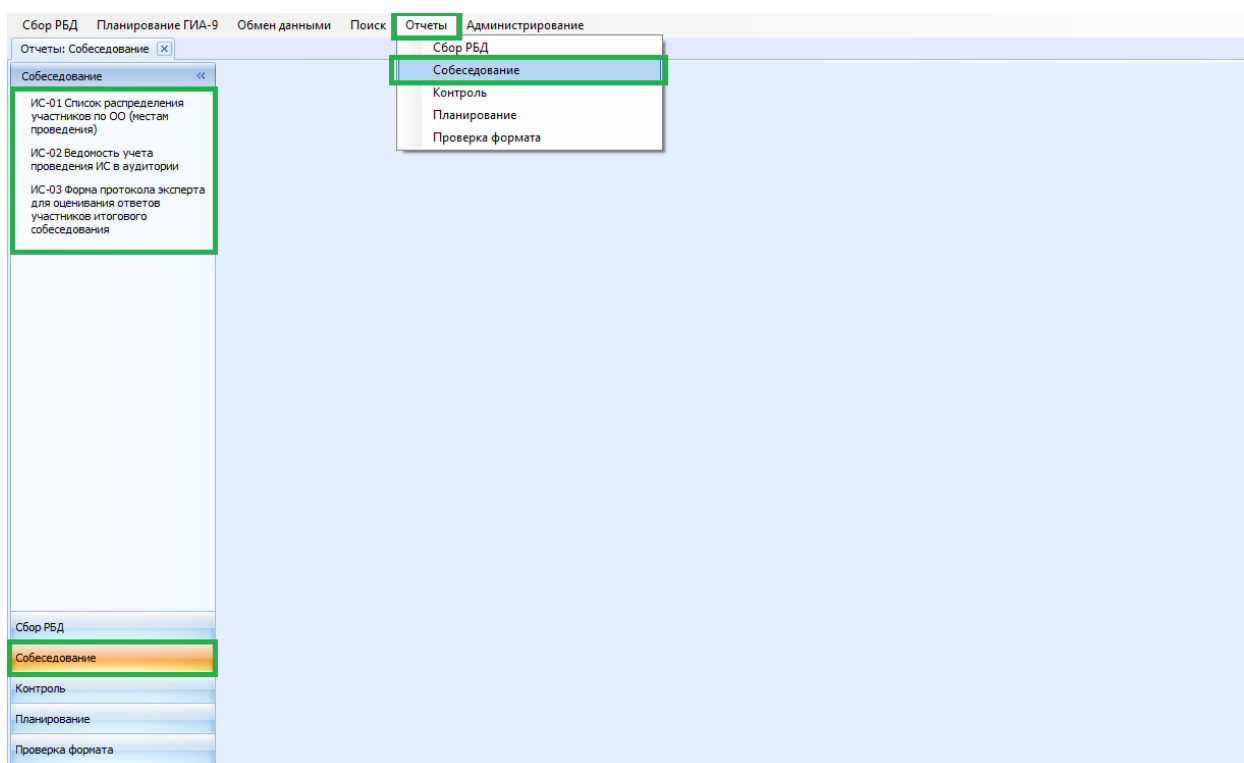
ПО «Планирование ГИА-9» включает в себя возможность автоматизированного планирования проведения экзамена по иностранным языкам в форме ОГЭ в ППЭ по двум схемам проведения экзамена:

- I. Смешанная (станд./уст.): в день проведения экзамена по иностранным языкам участники в ППЭ сдают обе части экзамена (письменную, затем устную).
- II. Отдельная (станд. или уст.): в один день проведения экзамена участники сдают одну часть экзамена (письменную или устную), в другой день – другую часть ОГЭ по иностранному языку (возможно, в разных ППЭ).

Планирование: Назначение аудиторий ППЭ на экзамены

Планирование работы ППЭ << Этап: Основной этап Предметы: 1 из 4: 9 - Английский язык Дата: Оч. - 25.05.2018 Расписание ГИА-9 Показать

Назначение ППЭ на экзамены Форма экзамена: Станд./Устная Форма ГИА-9: ОГЭ Очистить

Назначение аудиторий ППЭ на экзамены

График работы ППЭ

Назначение аудиторий на экзамены

Данные о ППЭ и проходящих экзаменах

ППЭ: 1 из 1 Код ППЭ: 31 Название: Муниципальное общеобразовательное учреждение "Лицей №26"

Этап ОГЭ: Основной этап Предмет: 9 - Английский язык Дата экзамена: 2018.05.25

Контрольные параметры

Параметр	Английский язык
Вместимость назначенных аудиторий	3
Вместимость назначенных аудиторий (спец.)	4
Не хватает мест	1
Не хватает мест (спец.)	1
Распределено участников	3
Распределено участников (спец.)	4

В...

Группы аудиторий

Группа	Рассадка: Общий принцип	Группа (спец)	Рассадка: Специализированный	Группа (спец)	Рассадка: Специализированный	Группа (спец)	Рассадка: Специализированный
Вместимость группы: 8	Вместимость группы: 1	Вместимость группы: 1	Вместимость группы: 1	Вместимость группы: 1	Вместимость группы: 1	Вместимость группы: 1	Вместимость группы: 1
Письменная: 0007 (15)	Аудитория проведения: 0004	Аудитория проведения: 0006	Аудитория проведения: 0002	Аудитория проведения: 0005	Аудитория проведения: 0003	Аудитория проведения: 0001	Аудитория проведения: 0004
Подготовки: 0003 (15)	АНГ: 1	АНГ: 1	АНГ: 1	АНГ: 1	АНГ: 1	АНГ: 1	АНГ: 1
Аудитории проведения (8)	АНГ: 3						

Назначить аудитории автоматически Создать Сохранить Отмена

Планирование работы ППЭ

Распределение участников по ППЭ

Назначение работников ППЭ

Рассадка участников и организаторов в ППЭ

Планирование работы экспертов ГК Выбрать все Отменить выделение Автоматическое назначение Ручное назначение Отменить

Рис. 10 – Назначение аудиторий на иностранные языки со стандарт/устной формой

Обращаем Ваше внимание, подробнее про планирование экзаменов по устным иностранным языкам ОГЭ указано в «Руководстве пользователя АИС Планирование ГИА-9» в разделе 7.5 «Планирование экзаменов по устным иностранным языкам ОГЭ»