

ОПИСАНИЕ ОБНОВЛЕНИЯ
ПО «ПЛАНИРОВАНИЕ ГИА (ЕГЭ)
2020»
ВЕРСИИ 20.00

О РЕЛИЗЕ

Релиз «Планирование ГИА (ЕГЭ)» версии 20.00 содержит следующую новую функциональность для подготовки проведения ГИА (ЕГЭ) в 2020 году:

1. Изменение Федеральных справочников;
2. Добавление вкладки Класс в карточке ОО;
3. Обязательность заполнения сведений о лицензии в карточке ОО;
4. Добавление поля СНИЛС в карточке Работника ППЭ;
5. Добавление новых полей в карточку Эксперта;
6. Добавление поля Телефон(ы) в карточке участника;
7. Добавление признака «Необходим ассистент» в карточке Участника;
8. Перенос признака «Привлекается на рассмотрение апелляций» в карточке Эксперта.

Внимание: Для ведения региональной базы в 2019-2020 гг необходимо использовать подсистему «Планирование ГИА (ЕГЭ)» версий 20.xx.

Детальное описание возможностей подсистемы «Планирование ГИА (ЕГЭ)» версии 20.00 приведено ниже.

Изменение Федеральных справочников

В ПО «Планирование ГИА(ЕГЭ)» изменены Федеральные справочники: изменены справочники «Типы ОО», «Виды ОО» и «Должности работников ППЭ», добавлен справочник «Профили классов».

В связи с изменениями в Федеральных справочниках обязательно необходимо провести актуализацию карточек ОО в РИС.



Рис. 1 – Федеральные справочники

Добавление вкладки Класс в карточке ОО

В ПО «Планирование ГИА(ЕГЭ)» в карточке ОО добавлен функционал по созданию классов ОО.

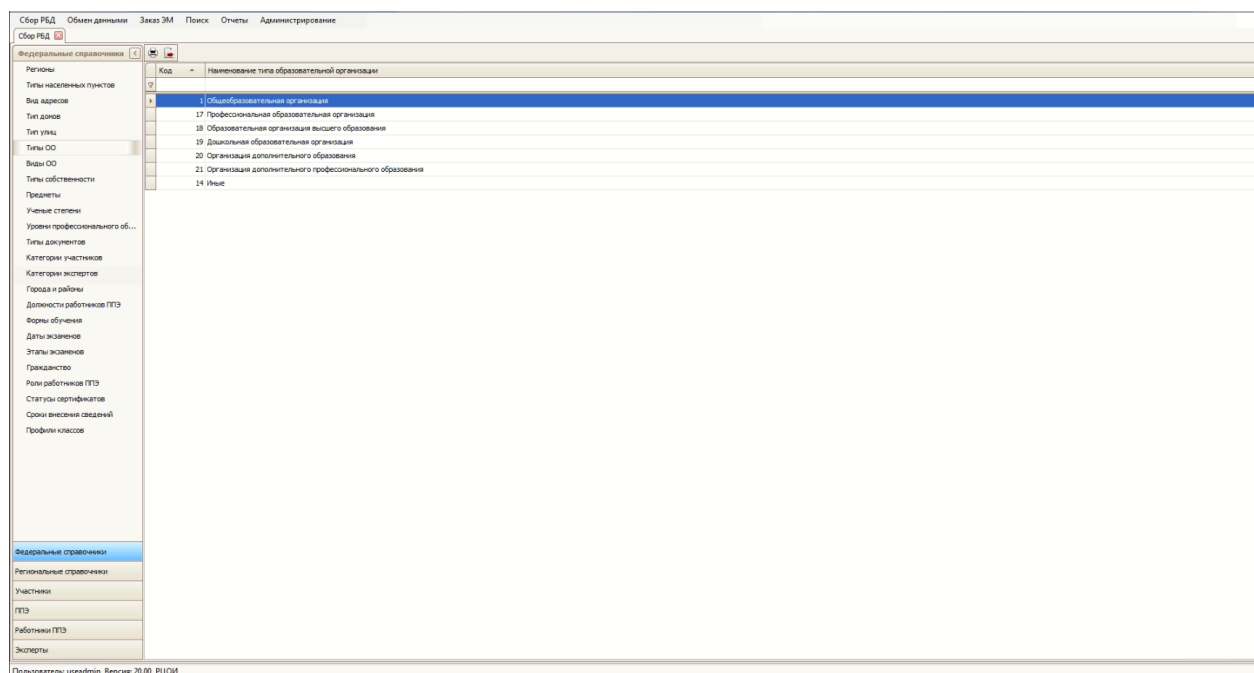

Рис. 2 – Карточка ОО - Классы

Для добавления или удаления Класа ОО необходимо перейти во вкладку «Классы» в карточке ОО → «Изменить» карточку ОО → «Добавить»/ «Удалить».

Для редактирования Класа ОО необходимо перейти во вкладку «Классы» в карточке ОО → «Изменить» карточку ОО → открыть карточку двойным нажатием по записи Класа в списке. Для сохранения внесённых по Класам ОО сведений необходимо сохранить карточку ОО.

Для дальнейшего использования сведений о классах при заполнении сведений об участниках необходимо добавить Клас(ы) в карточке ОО.

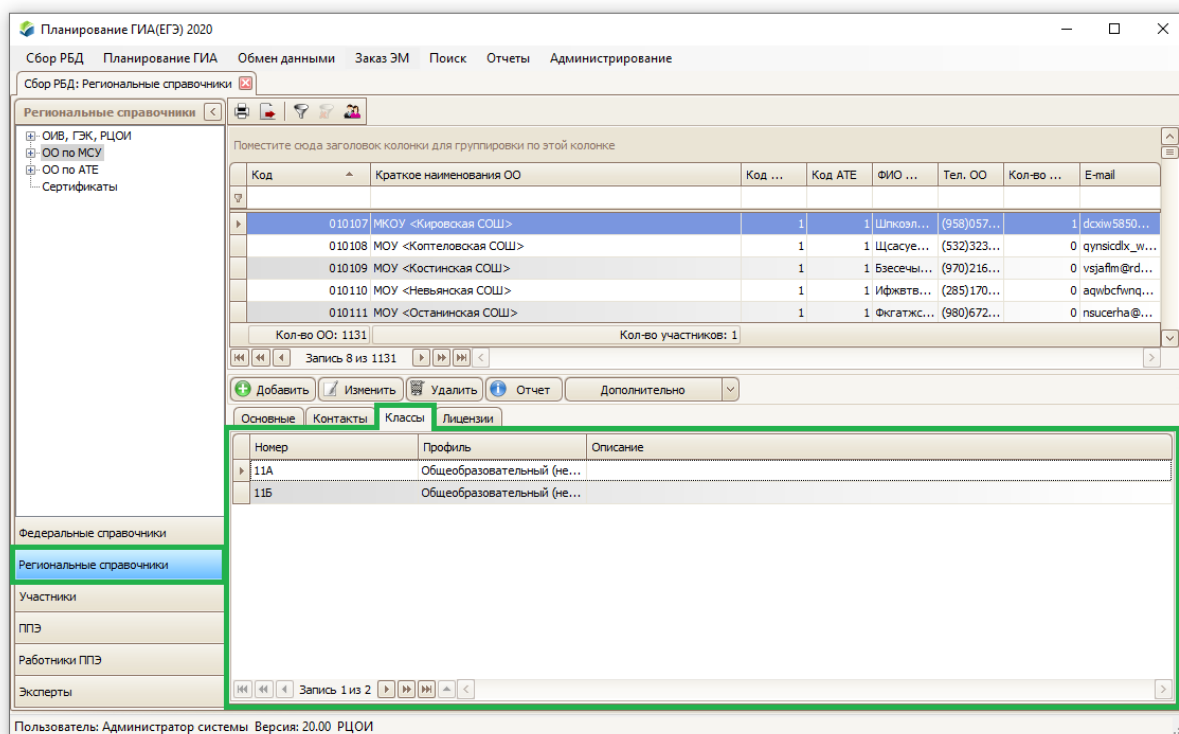

Рис. 3 – Карточка ОО – Добавление класса ОО

В карточке участника изменён порядок заполнения поля «Класс». Для указания Класса в карточке участника необходимо выбрать класс из выпадающего списка. Классы в выпадающем списке соответствует классам, добавленным в карточке ОО.

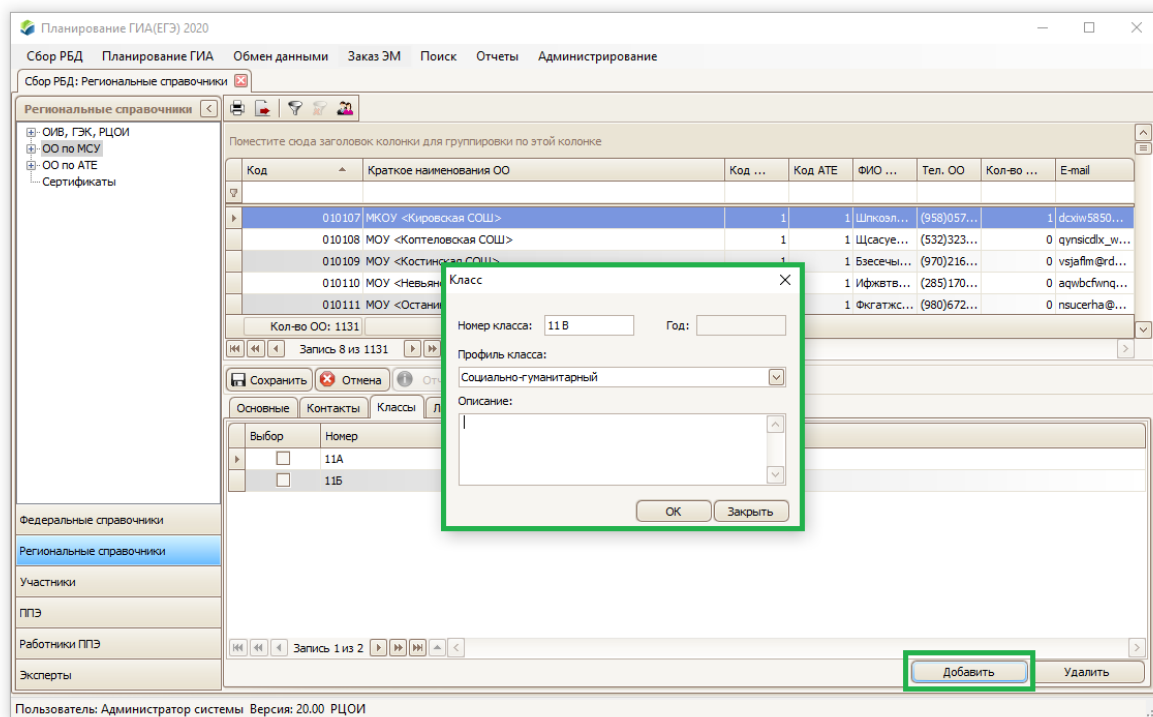

Рис. 4 – Карточка участника – Выбор Класса

Обязательность заполнения сведений о лицензии в карточке ОО

В ПО «Планирование ГИА(ЕГЭ)» в карточке ОО добавлена проверка на обязательность заполнения сведений о лицензии. Поля для внесения сведений о лицензии являются обязательными для заполнения.

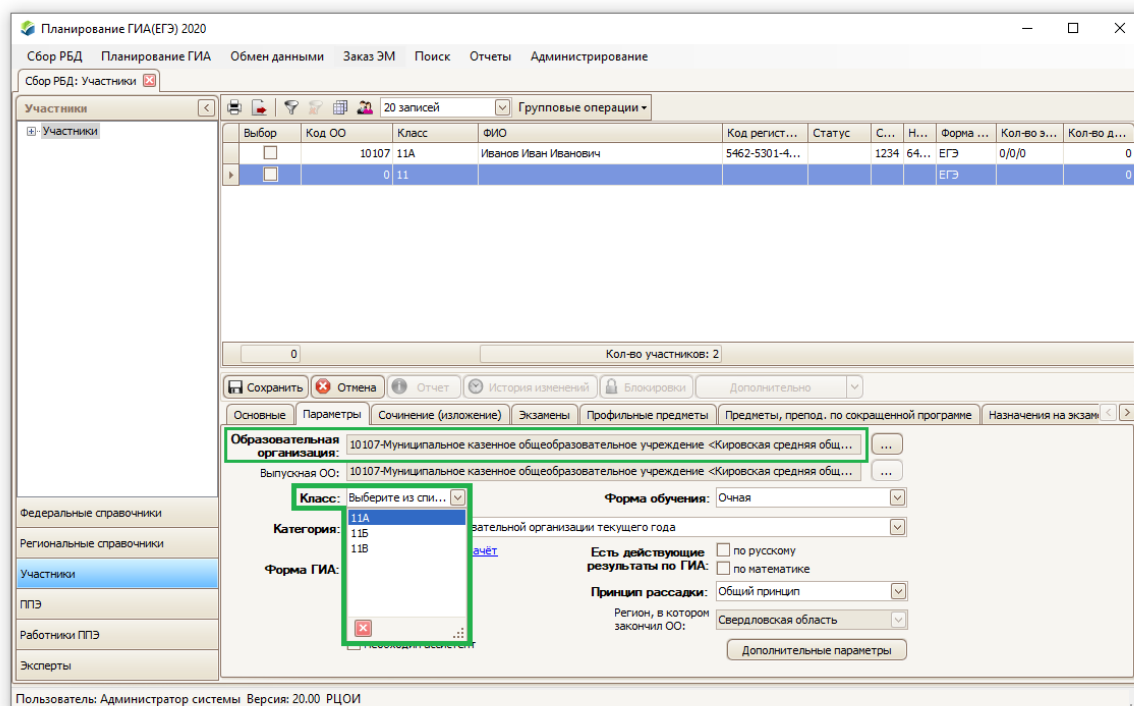

Рис. 5 – Карточка ОО – вкладка Лицензии

Для проверки заполнения сведений о лицензии можно воспользоваться отчётом ПФ-04 «Справочник ОО».

Добавление поля СНИЛС в карточке Работника ППЭ

В ПО «Планирование ГИА(ЕГЭ)» в карточке Работника ППЭ добавлено поле «СНИЛС». Поле СНИЛС рекомендовано к заполнению.

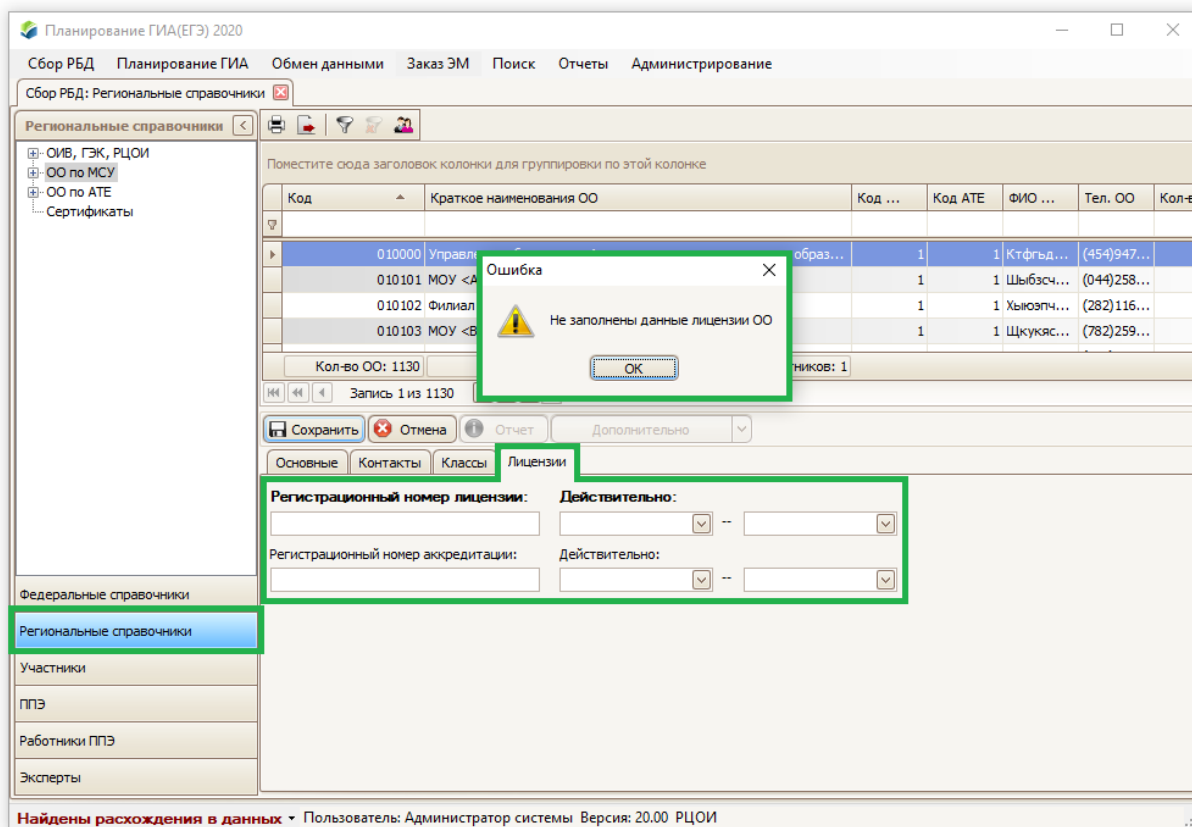
Планирование ГИА(ЕГЭ) 2020

Сбор РБД Планирование ГИА Обмен данными Заказ ЭМ Поиск Отчеты Администрирование

Сбор РБД: Работники ППЭ

Работники ППЭ 20 записей Групповые операции

#	Код	ФИО	Серия № докуме...	Код МСУ	Место...	Долж...	Возмо...
<input type="checkbox"/>		Аажорхлюэ Бьюэн Ыкапсыйга	6511 024977	49	490101...	Учите...	Органи...
<input type="checkbox"/>		Аажоичр Лхьванг Иаейахцъфс	6511 103753	11	110130...	Учите...	Органи...
<input type="checkbox"/>		Аанцжэхш Йгпоу Риглывадэ	6511 839086	56	560118...	Учите...	Органи...
<input type="checkbox"/>		Аатктлхк Жгцаж Лхибуфшуплю	6502 975269	7	70103...	Учите...	Органи...
<input type="checkbox"/>		Аафйекира Ыгигэуо Милтгэфь	6513 313168	58	580114...	Замест...	Руково...
<input type="checkbox"/>		Аахигцеша Фнцшос Онумхьялшшо	6502 223201	29	Дом ку...	Метод...	Общес...

0 Кол-во работников ППЭ: 10239

Записей с 1 по 20

Добавить Изменить Удалить Отчет Блокировки Дополнительно

Основные Параметры Предметная специализация График работы Назначения на экзамены

ФИО: Аажорхлюэ Бьюэн Ыкапсыйга
Аажорхлюэ Бьюэн Ыкапсыйга

Документ: Паспорт гражданина Российской Федерации: Серия 6511 Номер 024977

Год рождения: 1966 Пол: Женский
☐ Необходим токен Код: (371)1378649
E-mail: Gydrscvuiqtrcf51@nezvsh.j

СНИЛС:

Найдены расхождения в данных Пользователь: Администратор системы Версия: 20.00 РЦОИ

Рис. 6 – Карточка Работника ППЭ – поле СНИЛС

В форму поиска Работников ППЭ добавлен параметр для поиска по СНИЛС.

Форма поиска работников

Код ОО: Наименование ОО: Должность по месту работы:

Тип ОО: Вид ОО: Тип нас. пункта:

☐ Работник не из ОО Другое место работы:

Персональные данные

ФИО: Серия документа: Номер документа:

☐ Нестрогий поиск по ФИО ☒ Строгий поиск по ФИО Код: Возраст: Пол:

Уровень профессионального образования: ☐ Необходим токен Выдан токен:

Возможная должность в ППЭ: ☐ Прикреплен к ППЭ Участвует в ЕГЭ:

СНИЛС: Телефон: E-mail:

Предметная специализация

Искать работников: Не имеющих специализацию по любым указанным предметам

Выберите предметы для поиска специализации работников: ☐ Русский язык ☐ Физика ☐ Информатика и ИКТ ☐ История ☐ Английский язык ☐ Французский язык ☐ Математика ☐ Химия ☐ Биология ☐ География ☐ Немецкий язык ☐ Обществознание

Назначения на экзамен

☐ Искать работников по общим данным назначений в ППЭ ☒ С назначениями в один день в разные ППЭ

☒ Искать работников по назначениям в ППЭ по экзаменам Назначенных в ППЭ

Этап: Дата экзамена: Форма ГИА: Все

Должность в ППЭ:

Выберите предметы для поиска назначений работников: ☐ Русский язык ☐ Физика ☐ Информатика и ИКТ ☐ История ☐ Английский язык ☐ Французский язык ☐ Математика профильная ☐ Химия ☐ Биология ☐ География ☐ Немецкий язык

Найти Отмена Очистить

Рис. 7 – Карточка Работника ППЭ – поиск работников

Добавление новых полей в карточку Эксперта

В ПО «Планирование ГИА(ЕГЭ)» в карточке Экспертов добавлены следующие поля:

- поле СНИЛС;
- поле Телефон(ы);
- поле E-mail.

Поля СНИЛС, Телефон(ы) и поле E-mail не являются обязательными для заполнения.

Планирование ГИА(ЕГЭ) 2020

Сбор РБД Планирование ГИА Обмен данными Заказ ЭМ Поиск Отчеты Администрирование

Сбор РБД: Эксперты

Эксперты

#	Код	ФИО	Серия № документа
009200		Ефехчньв Ринарл Гйутриэхгной	6505 732862
010001		Дкйгмрчы Поайм Язждояжш	6501 320704
010002		Исфтжзйс Хвяичвн Съзфюъщябпс	6503 740296
010003		Етхпщфжг Бньсвф Йоэхонзели	6502 116445
010004		Нивви Щчхойм Бочхвщхвхвтей	6501 087437
010005		Нэмхтша Льдто Вяцяйгиштантк	3703 237896

Кол-во экспертов: 653

Запись 1 из 20

Добавить Изменить Удалить Отчет Дополнительно

Основные Параметры Предметная специализация

ФИО: Ефехчньв Ринарл Гйутриэхгной

Документ: Паспорт гражданина Российской ... 6505 Ефехчньв Ринарл Гйутриэхгной

Год рождения: 1987 Пол: Женский

СНИЛС: Код: 9200

Телефон(ы): (код города)123-34-45; (код города)678-... E-mail: example1@example.ru; example2@example...

Найдены расхождения в данных Пользователь: Администратор системы Версия: 20.00 РЦОИ

Рис. 8 – Карточка Эксперта – добавление новых полей

При сохранении карточки Эксперта происходит проверка номера СНИЛС на корректность с помощью контрольного числа. Если по итогам проверки контрольная сумма не совпадает, то появляется предупреждающее. При появлении сообщения необходимо убедиться в корректности внесённого номера СНИЛС.



Рис. 9 – Карточка Эксперта – проверка номера СНИЛС

В таблице со списком экспертов скрыты колонки СНИЛС, Телефон(ы) и поле E-mail. Для отображения в таблице этих колонок необходимо выполнить следующие действия:

1. Правой кнопкой мыши нажать на шапку любого столбца таблицы;
2. Выбрать «Выбор колонок»;
3. Выбрать из открывшегося в отдельном окне списка необходимые параметры для отображения в таблице;
4. Захватить выбранный параметр и перетащить в шапку таблицы.

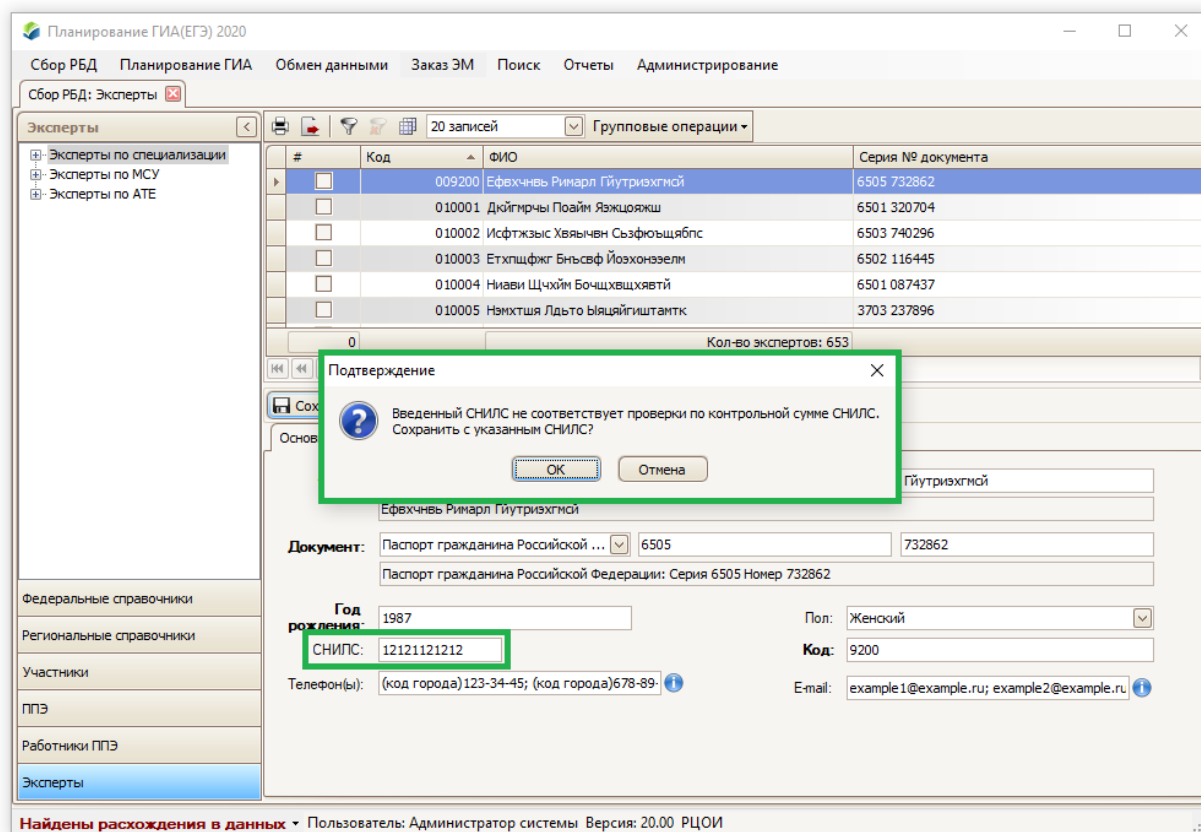

Рис. 10 – Карточка Эксперта – добавление скрытых колонок

В форму поиска Экспертов добавлены параметры для поиска по СНИЛС, Телефону и E-mail.

Форма поиска экспертов

Место работы

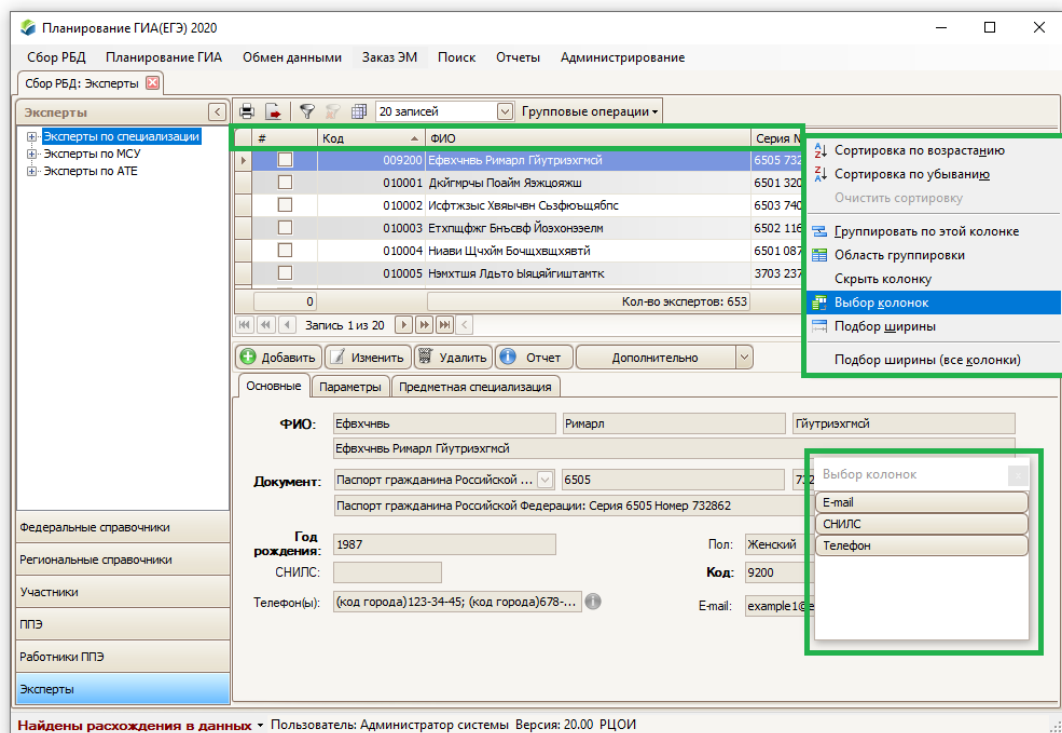
Код ОО: Наименование ОО: Должность по месту работы:

Тип ОО: Вид ОО: Тип нас. пункта:

☐ Эксперт не из ОО Другое место работы:

Персональные данные

ФИО: Серия документа: Номер документа:

☐ Нестрогий поиск по ФИО ☒ Строгий поиск по ФИО Код: Возраст: Пол:

Уровень профессионального образования: Ученая степень:

Общий препод. стаж работы: ☐ Привлекается на рассмотрение апелляций ☐ Принимал участие в ЕГЭ прошлых лет

СНИЛС: **Телефон:** **E-mail:**

Предметная специализация

Искать экспертов: Иные специализации по любым указанным предметам

Категории экспертов: Допуск к третьей проверке: Выберите ...

Выберите предметы для поиска специализации экспертов:

☒ Русский язык ☐ Физика ☐ Информатика и ИКТ ☐ История ☐ Английский язык ☐ Французский

☐ Математика ☐ Химия ☐ Биология ☐ География ☐ Немецкий язык ☐ Обществознание

Назначения на экзамен

Этап: Дата экзамена: Форма ГИА: Все

Выберите предметы для поиска назначений экспертов:

☒ Русский язык ☐ Физика ☐ Информатика и ИКТ ☐ История ☐ Английский язык

☐ Математика профильная ☐ Химия ☐ Биология ☐ География ☐ Немецкий язык

Найти Отмена Очистить

Рис. 11 – Карточка Эксперта – поиск экспертов

Добавление поля Телефон(ы) в карточке участника

В ПО «Планирование ГИА(ЕГЭ)» в карточке Участника добавлено поле Телефон(ы). Поле Телефон(ы) не является обязательным для заполнения.

Планирование ГИА(ЕГЭ) 2020

Сбор РБД Планирование ГИА Обмен данными Заказ ЭМ Поиск Отчеты Администрирование

Сбор РБД: Участники Отчеты: Проверка формата

Участники

Выбор	Код ОО	Класс	ФИО	Код реги...	Статус	...	Форм...	Кол-в...	Кол-во ...
<input type="checkbox"/>	10102	11А	Иванов Иван Иванович	5462-530...	1...	6...	ЕГЭ	0/0/0	0

Кол-во участников: 2

Сохранить Отмена Отчет История изменений Блокировки Дополнительно

Основные Параметры Сочинение (изложение) Экзамены Профильные предметы Предметы, препод. по сокращенной прог

ФИО: Иванов Иван Иванович

Документ: Паспорт гражданина Российской Федерации: Серия 1234 Номер 647684

Дата рождения: 01.01.2002 Пол: Мужской

Гражданство: Гражданин Российской Федерации СНИПС:

Код регистрации: 5462-5301-4016 Телефон(ы):

Дубли участника

Найдены расхождения в данных Пользователь: Администратор системы Версия: 20.00 РЦОИ

Рис. 12 – Карточка Участника – поле Телефон(ы)

Добавление признака «Необходим ассистент» в карточке Участника

В ПО «Планирование ГИА(ЕГЭ)» в карточке Участника добавлен информационный признак «Необходим ассистент».

Планирование ГИА(ЕГЭ) 2020

Сбор РБД Планирование ГИА Обмен данными Заказ ЭМ Поиск Отчеты Администрирование

Сбор РБД: Участники Отчеты: Проверка формата

Участники

Выбор	Код ОО	Класс	ФИО	Код реги...	Статус	...	Форм...	Кол-в...	Кол-во ...
<input type="checkbox"/>	10102	11А	Иванов Иван Иванович	5462-530...	1...	6...	ЕГЭ	0/0/0	0

Кол-во участников: 2

Добавить Изменить Удалить Отчет История изменений Блокировки Дополнительно

Основные Параметры Сочинение (изложение) Экзамены Профильные предметы Предметы, препод. по сокращенной прог

Образовательная организация: 10102-филиал муниципального общеобразовательного учреждения <Верхнесинчихинская ср...>

Выпускная ОО: 10102-филиал муниципального общеобразовательного учреждения <Верхнесинчихинская ср...>

Класс: 11А Форма обучения: Очная

Категория: Выпускник общеобразовательной организации текущего года

Форма ГИА: ☐ Есть действующий зачет ☐ Допуск к ГИА

☐ Участник с ОВЗ ☐ Необходим ассистент

Есть действующие результаты по ГИА: ☐ по русскому ☐ по математике

Принцип рассадки: Общий принцип

Регион, в котором закончил ОО: Свердловская область

Дополнительные параметры

Найдены расхождения в данных Пользователь: Администратор системы Версия: 20.00 РЦОИ

Рис. 13 – Карточка Участника – поле признак «Необходим ассистент»

Перенос признака «Привлекается на рассмотрение апелляций» в карточке Эксперта

В ПО «Планирование ГИА(ЕГЭ)» в карточке Эксперта признак «Привлекается на рассмотрение апелляций» перенесён из вкладки «Параметры» во вкладку «Предметная специализация».

Выбор	Предмет	Категория	Допуск к третьей прове...	Рассмотрение апелляций	Проверка устной части
<input type="checkbox"/>	Русский язык				
<input type="checkbox"/>	Математика				
<input checked="" type="checkbox"/>	Физика		Основной эксперт	<input checked="" type="checkbox"/>	
<input type="checkbox"/>	Химия				
<input type="checkbox"/>	Информатика и ИКТ				
<input type="checkbox"/>	Биология				
<input type="checkbox"/>	История				
<input type="checkbox"/>	География				
<input type="checkbox"/>	Английский язык				
<input type="checkbox"/>	Немецкий язык				
<input type="checkbox"/>	Французский язык				
<input type="checkbox"/>	Обществознание				

Рис. 14 – Карточка Эксперта – вкладка «Предметная специализация»